附件4

渝北区计划达标排水分区及项目分布图（2023~2030）

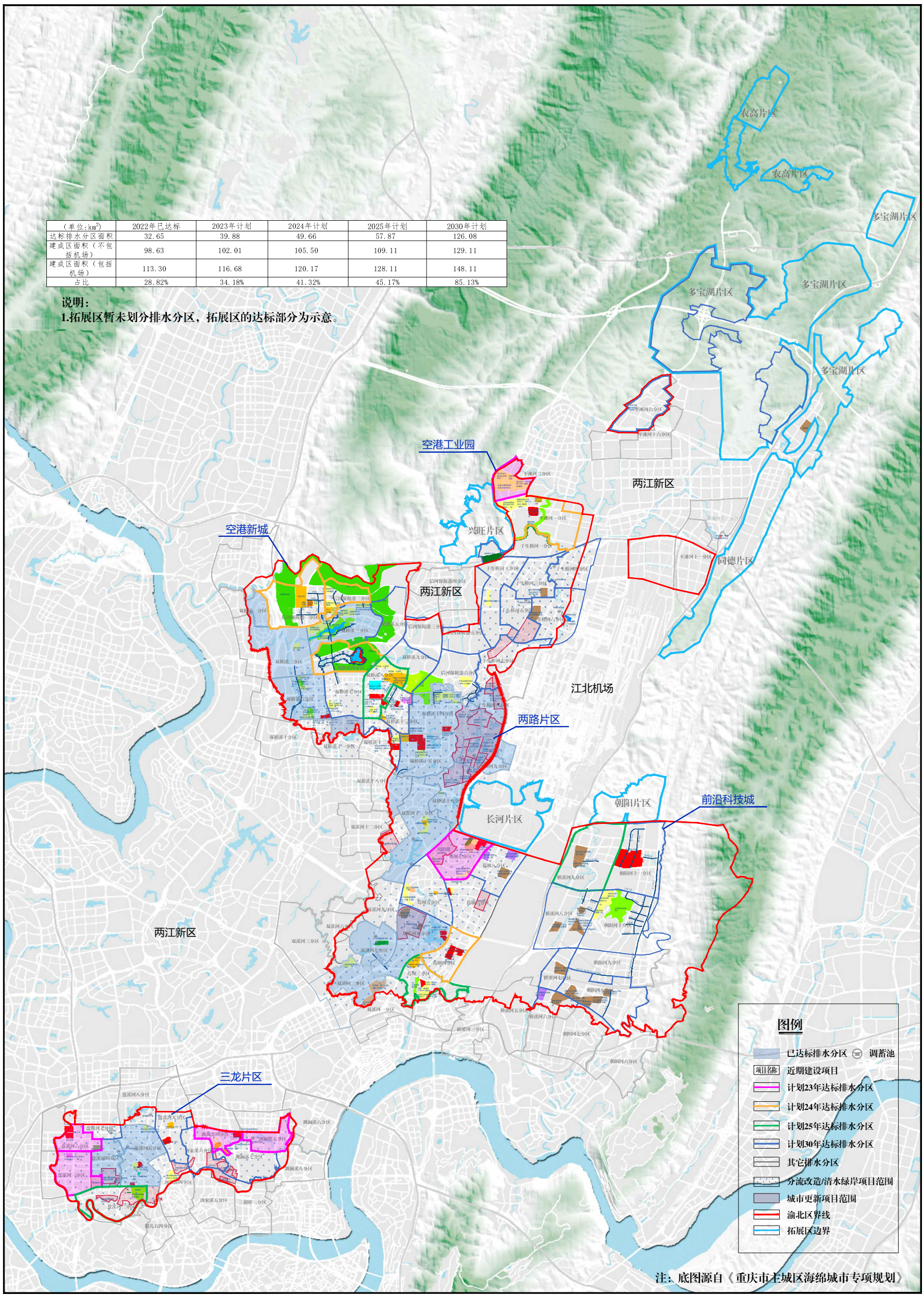

（单位:km²）	2022年已达标	2023年计划	2024年计划	2025年计划	2030年计划
达标排水分区面积	32.65	39.88	49.66	57.87	126.08
建成区面积（不包括机场）	98.63	102.01	105.50	109.11	129.11
建成区面积（包括机场）	113.30	116.68	120.17	128.11	148.11
占比	28.82%	34.18%	41.32%	45.17%	85.13%

说明：

1.拓展区暂未划分排水分区，拓展区的达标部分为示意。